

PRIMERA D

S.U.C. 92.13m²
S.U.A. 17.38m²
S.U.T. 109.51m²

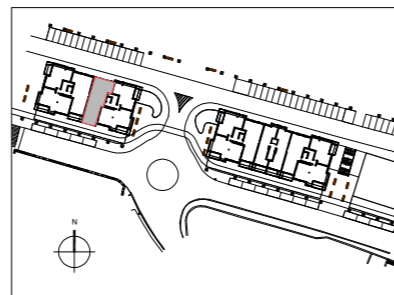

Esta documentación gráfica es una recreación de la vivienda que la refleja fielmente en cuanto a su continente.

El equipamiento de todas las estancias de la vivienda será el que consta en la memoria de calidades o el que alternativamente elija el cliente de entre los que se ofertan, previa aceptación de presupuesto por el cliente, para la personalización y elección de materiales de la vivienda.