

TIPO D
(Plantas 2ª y 3ª)

S.U.C. 92.14m²
S.U.A. 10.71m²
S.U.T. 102.85m²

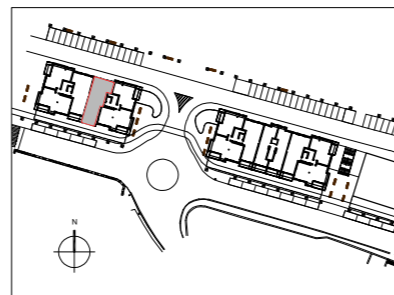

Esta documentación gráfica es una recreación de la vivienda que la refleja fielmente en cuanto a su continente.

El equipamiento de todas las estancias de la vivienda será el que consta en la memoria de calidades o el que alternativamente elija el cliente de entre los que se ofertan, previa aceptación de presupuesto por el cliente, para la personalización y elección de materiales de la vivienda.