

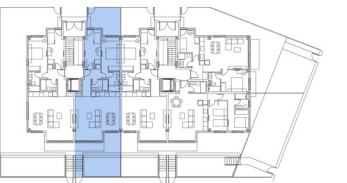

## P. BAJA-B

S.U.C = 68,90 m<sup>2</sup>  
S.U.A = 47,00 m<sup>2</sup>  
S.U.T = 115,90 m<sup>2</sup>



 **Estudio Círculo**  
José Martínez Marco S.L.P.  
Arquitecto

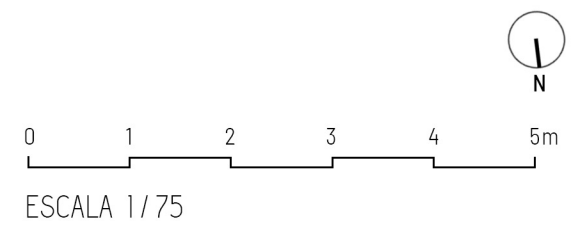

Esta documentación gráfica es una recreación de la vivienda que la refleja fielmente en cuanto a su continente. El equipamiento de todas las estancias de la vivienda será el que consta en la memoria de calidades o el que alternativamente elija el cliente de entre los que se ofertan, previa aceptación y presupuesto por cliente, para la personalización y elección de materiales de la vivienda.